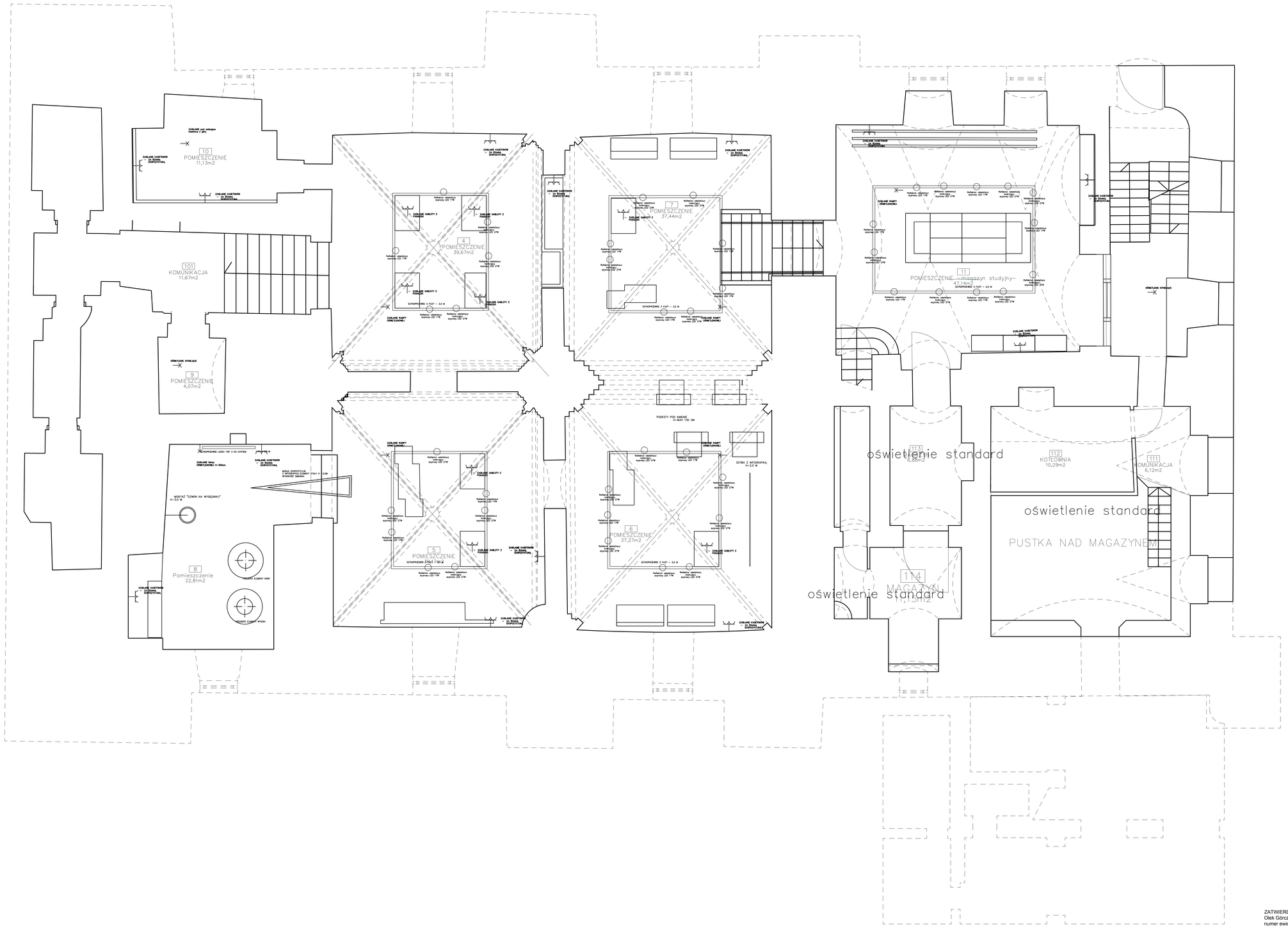

ZATWIERDZONE
Olek Górczyński
numer ewidencyjny WKP/IE/0546/05

PROJEKT	Projekt techniczny MUZEUM HISTORII MIASTA POZNANIA
PROJEKT ADRES / OBIEKT ADRESOWANY	Muzeum Historii Miasta Poznania Stary Rynek 1, 61-773 Poznań dz. nr 98, arkusz 17, obręb Poznań
PROJEKTOWANIE	SPECJALNA PRACOWNIA GRAFICZNA ZESPÓŁ PROJEKTOWY TELEGRAF 1
PROJEKTOWAŁ	DR RAFAŁ GÓRCZYŃSKI SP. ARCHITEKT	DATA / PODPIS
SPRAWDZIŁA	DR RAFAŁ GÓRCZYŃSKI KATARZYNA GÓRCZYŃSKA	
ATOMIKA	EKSPOZYCJA POZIOM 0 rozmieszczenie oświetlenia	STOPIEŃ NR 1:4
		SZTUKA 1:40